



ΕΛΛΗΝΙΚΗ ΔΗΜΟΚΡΑΤΙΑ
ΔΗΜΟΣ ΚΑΙΣΑΡΙΑΝΗΣ

ΑΠΟΣΠΑΣΜΑ ΠΡΑΚΤΙΚΟΥ
ΣΥΝΕΔΡΙΑΣΗΣ 28/02/2018

ΑΠΟΦΑΣΗ ΑΡΙΘΜ. 61

Πρακτικό της με αριθμό **2ης/28.02.2018**, συνεδρίασης του Δημοτικού Συμβουλίου του Δήμου Καισαριανής, την **28^η** του μηνός **ΦΕΒΡΟΥΑΡΙΟΥ** του έτους **2018**.

Στην Καισαριανή σήμερα, **28/02/2018**, ημέρα **ΤΕΤΑΡΤΗ** και ώρα **19:00 μ. μ**, το Δημοτικό Συμβούλιο του Δήμου Καισαριανής συνήλθε σε τακτική δημόσια συνεδρίαση στο Δημοτικό Κατάστημα οδός Βρυούλων και Κλαζομενών, ύστερα από την με **αριθμό πρωτ. 2319/23.02.2018**, πρόσκληση του Προέδρου του, που επιδόθηκε και δημοσιεύθηκε νόμιμα, σύμφωνα με τις διατάξεις του άρθρου 67 του Ν. 3852/2010 (ΦΕΚ Α' 87).

Διαπιστώθηκε πως υπάρχει νόμιμη απαρτία δεδομένου ότι σε σύνολο είκοσι επτά (27) μελών παραβρέθηκαν στη συνεδρίαση τα είκοσι ένα (21) μέλη και ονομαστικά οι:

ΠΑΡΟΝΤΕΣ
Δημοτικοί Σύμβουλοι

ΑΠΟΝΤΕΣ
Δημοτικοί Σύμβουλοι

Κατημεριτζής Γεώργιος Πρόεδρος Δ.Σ.

1. Πολυχρονάκης Συμεών	1. Καραβασίλης Εμμανουήλ
2. Γεωργοπούλου Κανέλλα	2. Χατζηδημητράκης Αργύριος
3. Περρής Ιωάννης	3. Αξιώτης Χρήστος
4. Γαβριλάκης-Μπαμπάς Κων/νος	4. Βεχλίδη Μαρία
5. Χριστοφής Μιχαήλ	5. Βούρλος Δημήτρης
6. Κολοβού Κων/να	6. Γαβρίλης Γεώργιος
7. Τσιτσιρίδης Ιωσήφ	
8. Παπαγιάννης Ιωάννης	
9. Εξαρχόπουλος Αθανάσιος	
10. Σαρρηπαναγιώτου Στέλλα	
11. Βασιλάκη Αικατερίνη	
12. Κοντόσταυλος Γεώργιος	
13. Σοφιανόπουλος Γεώργιος	
14. Καμπάκας Αντώνης	
15. Λυκούδης Αλεβίζος	
16. Βοσκόπουλος Χρήστος	
17. Αντωνόπουλος Δημήτρης	
18. Κακανάκης Ευάγγελος	
19. Αλεξοπούλου Μαρία	
20. Κατσαρέλης Νικόδημος	
21.	
22.	
23.	
24.	
25.	
26.	

Στην συνεδρίαση παρόντες ήταν επίσης ο Δήμαρχος κ. Σταμέλος Ηλίας και η δημοτική υπάλληλος Φιλοπούλου Στέλλα για την τήρηση των πρακτικών της συνεδρίασης.

ΘΕΜΑ: «Αποδοχή των όρων της Πρόσκλησης II για την υποβολή αίτησης χρηματοδότησης στο Πρόγραμμα «ΦΙΛΟΔΗΜΟΣ II» (αρ. πρωτ. 5133/23-2-18) στον άξονα προτεραιότητας : «Κοινωνικές και Πολιτιστικές υποδομές και δραστηριότητες των δήμων» με τίτλο πρόσκλησης «Επισκευή, συντήρηση σχολικών κτιρίων & αύλειων χώρων και λοιπές δράσεις» και τίτλο υποβαλλόμενης πρότασης από τον Δήμο Καισαριανής: **«Απαιτούμενες Παρεμβάσεις στους αύλειους και άλλους χώρους των σχολείων» προϋπολογισμού μελέτης 196.665,37€ πλέον Φ.Π.Α. 24% ή 266.045,37€ με ΦΠΑ 24%.**

Ο κ. Πρόεδρος ο οποίος εισηγείται το πιο πάνω θέμα της ημερήσιας διάταξης θέτει υπόψη των μελών του Δημοτικού Συμβουλίου εισήγηση της διευθύντριας Τεχνικών Υπηρεσιών κ. Κωνσταντοπούλου Βασιλικής η οποία έχει ως εξής

		ΗΜΕΡΟΜΗΝΙΑ: / / 2018 ΑΡΙΘ. ΠΡΩΤ:
ΕΛΛΗΝΙΚΗ ΔΗΜΟΚΡΑΤΙΑ ΠΕΡΙΦΕΡΕΙΑΚΗ ΕΝΟΤΗΤΑ: ΑΤΤΙΚΗΣ ΚΕΝΤΡΙΚΟΣ ΤΟΜΕΑΣ ΔΗΜΟΣ: ΚΑΙΣΑΡΙΑΝΗΣ ΤΕΧΝΙΚΗ ΥΠΗΡΕΣΙΑ Διεύθυνση: Βρυούλων 125 & Φιλαδέλφειας ΤΚ 16121 ΚΑΙΣΑΡΙΑΝΗ (URL): https://kaisariani.gr/ NUTS:GR30 / LAU2 GR30002001 Πληροφορίες: Ειρήνη Ταμπάκη Τηλ: 213.20.10.728 Fax: 210.72.92.621 Email: texniki@kessariani.gr	ΠΡΟΣΚΛΗΣΗ II:	Χρηματοδοτικό Πρόγραμμα ΥΠΕΣ : «ΦΙΛΟΔΗΜΟΣ II», « Άξονας Προτεραιότητας: «Κοινωνικές και Πολιτιστικές υποδομές και δραστηριότητες των δήμων».

ΠΡΟΣ:

- Πρόεδρο του Δημοτικού Συμβουλίου

ΘΕΜΑ: «Αποδοχή των όρων της Πρόσκλησης II για την υποβολή αίτησης χρηματοδότησης στο Πρόγραμμα «ΦΙΛΟΔΗΜΟΣ II» (αρ. πρωτ. 5133/23-2-18) στον άξονα προτεραιότητας «Κοινωνικές και Πολιτιστικές υποδομές και δραστηριότητες των δήμων» με τίτλο πρόσκλησης «Επισκευή, συντήρηση σχολικών κτιρίων & αύλειων χώρων και λοιπές δράσεις» και τίτλο υποβαλλόμενης πρότασης από τον Δήμο Καισαριανής:

«Απαιτούμενες Παρεμβάσεις στους αύλειους και άλλους χώρους των σχολείων» προϋπολογισμού μελέτης 196.665,37€ πλέον Φ.Π.Α. 24% ή 266.045,37€ με ΦΠΑ 24%.

ΕΙΣΗΓΗΣΗ:

Το Υπουργείο Εσωτερικών δημοσίευσε την πρόσκληση II για την υποβολή αίτησης χρηματοδότησης στο Πρόγραμμα «ΦΙΛΟΔΗΜΟΣ II» (αρ. πρωτ. 5133/23-2-18) στον άξονα προτεραιότητας «Κοινωνικές και Πολιτιστικές υποδομές και δραστηριότητες των δήμων» με τίτλο πρόσκλησης «Επισκευή, συντήρηση σχολικών κτιρίων & αύλειων χώρων και λοιπές δράσεις» (ΑΔΑ: 6Ο9Ψ465ΧΘ7-ΑΓΡ).

Ο προϋπολογισμός της Χρηματοδότησης του Προγράμματος που αντιστοιχεί στον Δήμο Καισαριανής με βάση την Πρόσκληση και κριτήρια αριθμού μαθητών, τμημάτων σχολείων, είναι 102.600€.

Με βάση τα παραπάνω προτείνουμε:Α) την έγκριση υποβολής πρότασης χρηματοδότησης εκ μέρους του Δήμου Καισαριανής έργου με τίτλο «**Απαιτούμενες Παρεμβάσεις στους αύλειους και άλλους χώρους των σχολείων**» προϋπολογισμού μελέτης 196.665,37€ πλέον Φ.Π.Α. 24% ή 266.045,37€ με ΦΠΑ 24%.

στην πρόσκληση II, Πρόγραμμα «ΦΙΛΟΔΗΜΟΣ II» (αρ. πρωτ. 5133/23-2-18) του ΥΠΕΣ στον άξονα προτεραιότητας «Κοινωνικές και Πολιτιστικές υποδομές και δραστηριότητες των δήμων», με βάση την επισυναπτόμενη μελέτη και την έγκριση αυτής μέσω της παρούσας απόφασης,

Β) την δέσμευση του ΔΣ ότι σε περίπτωση έγκρισης και ένταξης της χρηματοδότησης από το Πρόγραμμα ΦΙΛΟΔΗΜΟΣ II, το υπερβάλλον ποσό πέραν της χρηματοδότησης των 102.600€ , θα καλυφθεί από ίδιους πόρους ή από άλλο χρηματοδοτικό πρόγραμμα,

Γ) την εξουσιοδότηση του Δημάρχου να προβεί σε όλες τις απαραίτητες ενέργειες για την υλοποίηση των αποφάσεων αυτών.

Η Διευθύντρια της ΤΥ

Κωνσταντοπούλου Βασιλική

Αρχιτ. Μηχανικός

Μελέτη: «Απαιτούμενες παρεμβάσεις στους αύλειους και άλλους χώρους των Σχολείων», (γήπεδα σχολείων, χώροι προαυλείων, αίθουσες), προϋπολογισμού μελέτης **196.665,37€** πλέον Φ.Π.Α. 24%.

Τεχνική Περιγραφή που συνοδεύεται από φωτογραφίες της υφιστάμενης κατάστασης & Κοστολόγηση των εργασιών.

ΓΕΝΙΚΑ

Η παρούσα Τεχνική Περιγραφή αφορά στις επισκευαστικές εργασίες υπέρ της ασφάλειας για τους αύλειους χώρους των κάτωθι σχολικών μονάδων του Δήμου Καισαριανής Αττικής, σύμφωνα με τα σχέδια και τα τεύχη της μελέτης, τις οδηγίες της Υπηρεσίας και του κανόνες της τέχνης και της επιστήμης. Οι σχολικές μονάδες είναι οι παρακάτω:

ΣΧΟΛΕΙΑ	ΔΙΕΥΘΥΝΣΗ	ΤΗΛΕΦΩΝΑ
1 ^ο Δημοτικό	Εθν. Αντίστασης 113	210-7227256 mail@1dim- kaisar.att.sch.gr
2 ^ο Δημοτικό	Θερμοπυλών & Ειρήνης	210-7238044 6979207818 mail@2dim- kaisar.att.sch.gr
3 ^ο Δημοτικό	Ηρ. Κωνσταντοπούλου	210-7651841 mail@3dim-kaisar.att.sch.gr
6 ^ο Δημοτικό	Ηρ. Κωνσταντοπούλου	210-7662750 mail@6dim- kaisar.att.sch.gr
7ο Δημοτικό	Εθν. Αντίστασης 113	210-7224873 & φαξ mail@7dim- kaisar.att.sch.gr
Ειδικό Πειραματικό (Ρόζα Ιμβριώτη)	Φιλαδέλφειας & Σολομωνίδου	210-7211289
4 ^ο - 5 ^ο Νηπιαγωγείο	Ηρ. Κωνσταντοπούλου	210-7660145 mail@4nip-kaisar.att.sch.gr 210-7660486 mail@5nip-kaisar.att.sch.gr
1 ^ο Γυμνάσιο	Ηρ. Κωνσταντοπούλου	210-7654441 mail@1gim- kaisar.att.sch.gr φαξ 2107654411
2ο Γυμνάσιο	Ηρ. Κωνσταντοπούλου	210-7650522 210-7650776 mail@2gim- kaisar.att.sch.gr φαξ 2107609077
1 ^ο Λύκειο	Ηρ. Κωνσταντοπούλου	210-7666391 210-7608167 Φαξ mail@1lyk- kaisar.att.sch.gr φαξ 2107608167 & 2107653334
2ο Λύκειο	Ηρ. Κωνσταντοπούλου	210-7645757 210-7659700 mail@2lyk- kaisar.att.sch.gr φαξ 2107659700
1 ^ο ΕΠΑΛ	Ηρ. Κωνσταντοπούλου & Ναυπακτίας	210-7669733 fax 210-7669943 mail@1epal- kaisar.att.sch.gr

		φαξ 2107669684 210-7669944 210-7223157 φαξ 2107669684
2° ΕΚ ΚΑΙΣΑΡΙΑΝΗΣ	Ηρ. Κωνσταντοπούλου & Ναυπακτίας	2107692280 2107656905 φαξ 2107656905 mail@2sek-a-ath.att.sch.gr

Οι υποψήφιες εργοληπτικές επιχειρήσεις θα πρέπει να επισκεφθούν όλους τους αύλειους χώρους των σχολικών μονάδων που περιλαμβάνονται στο έργο, να διενεργήσουν επιτόπια έρευνα των συνθηκών και των πραγματικών στοιχείων του έργου και όλων των θέσεων και μεγεθών εκτέλεσης των εργασιών και έπειτα να συντάξουν την οικονομική τους προσφορά.

Επίσης ίσως απαιτηθεί οι εργασίες να γίνουν και κατά την περίοδο λειτουργίας των σχολικών μονάδων και θα πρέπει να ληφθεί ειδική μέριμνα ώστε είναι ασφαλείς και να μη ενοχλούνται οι μαθητές και το προσωπικό των σχολείων. Ενδεικτικά αναφέρεται ότι ίσως οι εργασίες να απαιτηθεί να γίνουν και μετά την λήξη του ωραρίου λειτουργίας των σχολείων ή κατά την διάρκεια του σαββατοκύριακου ή σε ημέρες αργιών. Ο ανάδοχος θα πρέπει να εξασφαλίσει με μέριμνα και δαπάνη του όλες τις αναγκαίες άδειες.

Δεν πρέπει να παραμένουν ημιτελείς εργασίες, υλικά και εργαλεία στον χώρο των σχολείων. Αν καταστεί απολύτως απαραίτητο να παραμείνουν, θα πρέπει να υπάρχει κατάλληλη σήμανση και διατάξεις προστασίας για αποφυγή ατυχημάτων. Όταν εκτελούνται εργασίες κατά την διάρκεια λειτουργίας των σχολείων θα πρέπει να λαμβάνονται από τον ανάδοχο όλα τα απαιτούμενα από την νομοθεσία μέτρα ασφαλείας και να υπάρχει συνεχής συνεννόηση με τους υπευθύνους των σχολικών μονάδων για να μην δημιουργηθούν απρόοπτα και ατυχήματα.

Σε κάθε περίπτωση, οι κεντρικές είσοδοι, οι χώροι κυκλοφορίας και εξυπηρέτησης μαθητών και προσωπικού θα πρέπει να είναι καθημερινά καθαροί και προσπελάσιμοι και απόλυτα ασφαλείς για την απρόσκοπτη λειτουργία των σχολείων.

Περιλαμβάνονται όλες οι μετακινήσεις (χωρίς την χρήση μηχανικών μέσων) εντός και εκτός των αύλειων χώρων των σχολικών μονάδων και οι προσωρινές εναποθέσεις των προϊόντων αποξηλώσεων (όπου απαιτηθεί) σε ασφαλείς και κατάλληλα προστατευμένες θέσεις, προκειμένου να φορτωθούν στα μεταφορικά μέσα και να απομακρυνθούν. Επίσης, όπου απαιτείται, θα γίνεται χρήση κάδων με ενισχυμένο μουσαμά επικάλυψης και σωληνώσεων (χοάνες) για την συγκέντρωση και αποκομιδή των προϊόντων καθαιρέσεων – αποξηλώσεων και λοιπών αχρήστων εργοταξιακών υλικών.

Επίσης περιλαμβάνονται όλες οι απαιτούμενες φορτοεκφορτώσεις (χωρίς χρήση μηχανικών μέσων) και οι μεταφορές των προϊόντων αποξηλώσεων και η απόρριψή τους σε χώρους που επιτρέπεται από τις αρχές.

Θα γίνεται καθαρισμός όλων των χώρων μετά την ολοκλήρωση των εργασιών και την αποκομιδή των ανωτέρω προϊόντων.

Ακόμα περιλαμβάνονται όλες οι τυχόν απαιτούμενες για την εκτέλεση των εργασιών μετακινήσεις (χωρίς την χρήση μηχανικών μέσων) και προσωρινές εναποθέσεις του υπάρχοντος κινητού εξοπλισμού των σχολείων, μετά της απαιτούμενης κάλυψης προστασίας κατά την εκτέλεση των εργασιών.

Τέλος μετά τις αποκαταστάσεις θα πρέπει να γίνει πλήρης καθαρισμός ακόμη και της σκόνης ώστε να παραδοθούν προς χρήση.

ΤΕΧΝΙΚΗ ΠΕΡΙΓΡΑΦΗ ΕΡΓΑΣΙΩΝ

ΣΥΓΚΡΟΤΗΜΑ «ΒΕΝΙΖΕΛΟΥ» (Αποτελείται από τα 1^ο & 7^ο Δημοτικά Σχολεία και το 1^ο Νηπιαγωγείο)



● 1ο ΔΗΜΟΤΙΚΟ ΣΧΟΛΕΙΟ ΚΑΙΣΑΡΙΑΝΗΣ

Όψη μπροστά



ΑΥΛΕΙΟΣ ΧΩΡΟΣ

🚧 ΓΗΠΕΔΑ ΒΟΛΕΪ & ΜΠΑΣΚΕΤ & ΘΕΑΤΡΑΚΙ

Κατασκευάζεται νέος ελαστικός τάπητας μετά την αποξήλωση του υπάρχοντος (σε όλη την επιφάνεια και έξω από την διαγράμμιση του γηπέδου). Γίνεται η διαγράμμιση του γηπέδου για Μπάσκετ και Βόλεϊ.

Πλήρης και επιμελημένος καθαρισμός της υπάρχουσας επιφάνειας.

Διάστρωση στην ασφαλτική επιφάνεια μίγματος ασφαλτικού γαλακτώματος, αδρανούς, απαλλαγμένου αργίλου, τσιμέντου κλπ με ελαστική σπάτουλα για εξομάλυνση της ασφαλτικής επιφάνειας.

Διάστρωση χυτού συνθετικού ελαστικού τάπητα μέσου πάχους τουλάχιστον 2 χιλ., ο οποίος αποτελείται από πλαστικά χρωματισμένα υλικά με χρώματα που αντέχουν στις υπεριώδεις ακτίνες και λεπτόκοκκα σκληρά αδρανή. Ο παραπάνω τάπητας επιτυγχάνεται με τη διαδοχική τοποθέτηση σταυροειδών στρώσεων της ίδιας σύνθεσης, δηλαδή παρουσιάζεται με τη μορφή μιας μάζας που διαλύεται και τοποθετείται σε πολλές στρώσεις της ίδιας σύνθεσης.

Η εμφάνιση και τα χαρακτηριστικά του πρέπει να είναι αυτά μιας στρώσης αφού σκληρυνθεί, ο χρωματισμός του να είναι ματ και να έχει εμφάνιση ελαφρώς κοκκώδη. Όλο το μίγμα πρέπει να είναι υψηλής σταθερότητας, να μην υγροποιείται, να μην λεκιάζει, να μην παγώνει, να μη δημιουργεί αντανakλάσεις και να μη χρειάζεται στέγνωμα. Επίσης πρέπει να πληρεί τις προδιαγραφές της Τεχνικής Περιγραφής σε ότι αφορά επιμήκυνση, διαπερατότητα, αντοχή σε καύση, φθορά, ευλιγισία, ελαστικότητα, ολισθηρότητα κλπ.

Στην τιμή μονάδος περιλαμβάνεται και η πλήρης γραμμογράφηση με διάφορα χρώματα.

Τάπητας Βόλεϊ 216μ2



Τάπητας Μπάσκετ 302μ2



Τάπητας Θεατράκι 160μ2



● 2ο ΔΗΜΟΤΙΚΟ ΣΧΟΛΕΙΟ ΚΑΙΣΑΡΙΑΝΗΣ

Διαμόρφωση χώρου E= 12μ2 με χρήση αποθήκης ως χώρου Σίτισης.

Αποξήλωση υφιστάμενου εσωτερικού χωρίσματος και θύρας, διάνοιξη και τοποθέτηση παραθύρου αλουμινίου με σίτα επί εξωτερικής τοιχοποιίας, τοποθέτηση πάγκου με κάτωθεν & άνωθεν ντουλαπιού μήκους 1,50μ με υποδομή 3 πριζών. Τοποθέτηση δαπέδου πλακιδίων και ενίσχυση υφιστάμενου εσωτερικού φωτισμού με φωτιστικά σώματα led (4 τεμάχια). Μερεμέτια και βάψιμο χώρου και εξωτερικής πόρτας εισόδου στον χώρο. Πλήρης ανακατασκευή – διαμόρφωση (υλικά και εργασία).

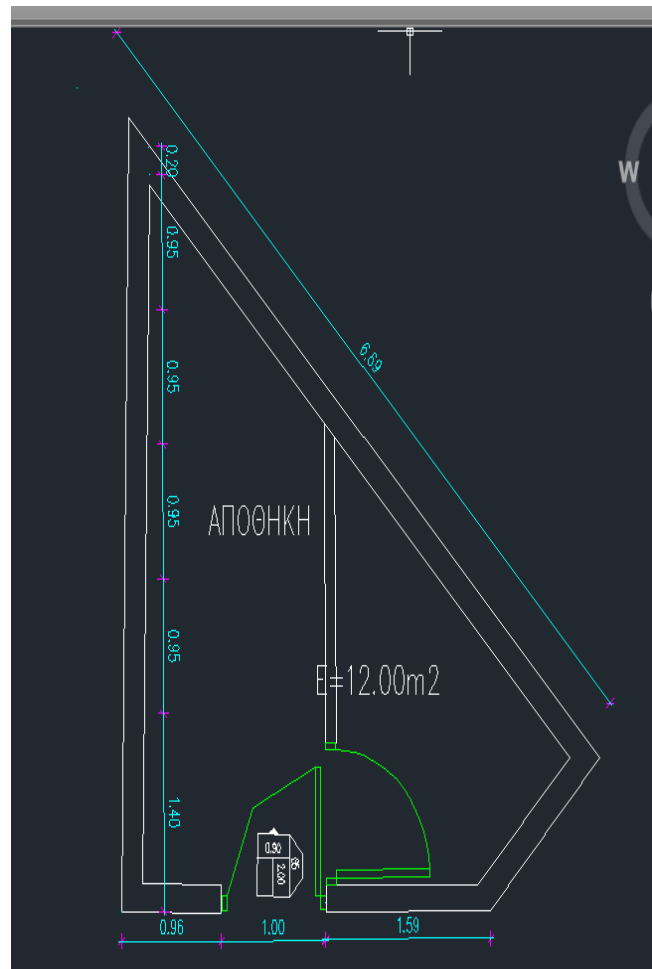

3ο ΔΗΜΟΤΙΚΟ ΣΧΟΛΕΙΟ ΚΑΙΣΑΡΙΑΝΗΣ



Διάστρωση με ελαστικό τάπητα σε όλο τον υπαίθριο χώρο του δημοτικού σχολείου & διαμόρφωση για τα ΓΗΠΕΔΑ.

- ✚ Κατασκευάζεται νέος ελαστικός τάπητας μετά την αποξήλωση του υπάρχοντος μετά διαγραμμίσεων (σύμφωνα με τις προδιαγραφές που έχουν προαναφερθεί).

Συνολική Επιφάνεια Αυλής προς επίστρωση: 2100μ²





- **Διαμόρφωση χώρου Σίτισης στο προαύλιο με καθιστικά και ξύλινα τραπέζια γειτνιάζοντα στον χώρο του κυλικείου**

Τοποθέτηση 4 καθιστικών συστημάτων ενδεικτικού τύπου:

ΠΑΓΚΟΣ ΠΙΚ ΝΙΚ

Από εμποτισμένη ξυλεία 4,5X12εκ.

Συνολική διάσταση 160X180εκ.

Τραπέζι 80X180εκ.

Παγκάκι 26X180εκ.



- **ΞΥΛΙΝΟ ΣΤΕΓΑΣΤΡΟ διαστάσεων 5,80μ X 8,70μ.**

Τοποθέτηση στεγάστρου εσωτερικά της αυλής παραπλεύρως του κυλικείου που αποτελείται από: Ξύλινη πέργκολα βαρέως **τύπου 6 φατνωμάτων 2,90x2,90μ έκαστο**. Η κατασκευή της πέργκολας γίνεται από εμποτισμένη ξυλεία (ορθοστάτες και δοκοί) διατομής 10x10εκ. και ενδιάμεσα δοκοί διαστάσεων 8x8εκ. Η πέργκολα στο άνω τμήμα της θα φέρει αδιάβροχη τέντα αντιανεμικά στηριγμένη σε κάθε φάτνωμα και στις 3 πλευρές θα φέρει καφασωτό για προστασία από ανεμοβρόχι και επίσης πάγκο καθιστικό στην 1 μεγάλη πλευρά.

Κατασκευάζεται μετά όλων των απαιτούμενων εκσκαφών και σκυροδετήσεων βάσεων ορθοστατών που στηρίζονται σε γαλβανισμένα μεταλλικά στηρίγματα.

Επισημαίνεται ότι η τοπική καθαίρεση των παντός είδους υφιστάμενων επιστρώσεων δαπέδων (σκυρόδεμα, κλπ) και οι εκσκαφές για την κατασκευή των βάσεων θα γίνονται με ιδιαίτερη προσοχή και επιμέλεια για την αποτροπή δημιουργίας φθρών στο υπόλοιπο δάπεδο και όπου απαιτείται θα γίνεται χάραξη – κοπή του περιγράμματος με κατάλληλο ηλεκτρικό τροχό.

Επίσης πρέπει να δοθεί μεγάλη προσοχή για τυχόν διέλευση υπογείων δικτύων στις θέσεις των θεμελίων, προκειμένου σε συνεργασία με την επίβλεψη να γίνουν οι απαιτούμενες μετατοπίσεις.

Περιλαμβάνονται όλες οι απαιτούμενες εργασίες πλήρους κατεργασίας των ξύλινων στοιχείων, ροκάνισμα, πλάνισμα, τρίψιμο, βερνίκωμα με ειδικό αντιμυκητιακό και αδιαβροχοποιητικό βερνίκι σε δύο τουλάχιστον στρώσεις, μόρφωση ακμών, και η κάλυψη της οροφής.

Στις εργασίες περιλαμβάνονται:

- Η προμήθεια και μεταφορά και τοποθέτηση επί τόπου του έργου όλων των υλικών.

Σε όλους τους ορθοστάτες από τις πέργκολες τοποθετούνται ειδικά προστατευτικά στρώματα κολώνας με αυτοκόλλητο τύπου Velcro σε ύψος 2,00μ από το δάπεδο και καλύπτουν όλη την περίμετρο του ορθοστάτη. Αποτελούνται από συμπιεσμένο και ανθεκτικό αφρολέξ 300D πάχους τουλάχιστον 5εκ. με εξωτερικό περίβλημα από υλικό συνθετική δερματίνη υψηλής αντοχής και κατάλληλη για εξωτερικούς χώρους, σύμφωνα και με τις οδηγίες του κατασκευαστικού οίκου.



6° ΔΗΜΟΤΙΚΟ ΣΧΟΛΕΙΟ ΚΑΙΣΑΡΙΑΝΗΣ



✚ Διάστρωση με ελαστικό τάπητα σε όλο τον υπαίθριο χώρο του δημοτικού σχολείου & διαμόρφωση για τα ΓΗΠΕΔΑ & σχετικές γραμμογραφήσεις. Προδιαγραφές ως αναφέρθηκαν στο 1° δημοτικό.

Συνολική Επιφάνεια Αυλής προς επίστρωση: 760μ²



ΕΙΔΙΚΟ ΠΕΙΡΑΜΑΤΙΚΟ «ΡΟΖΑ ΙΜΒΡΙΩΤΗ»





Αντιολισθηρό γήπεδο στον χώρο της αυλής διαστάσεων 30μx15μ = 450μ² μετά γραμμογράφησης για μπάσκετ & βόλεϋ. Κατασκευάζεται νέος ελαστικός τάπητας μετά διαγραμμίσεων (σύμφωνα με τις προδιαγραφές που έχουν προαναφερθεί).

Προαύλιο 800μ²

Διαμόρφωση χώρου παιχνιδιού εκεί όπου υπάρχουν όργανα Παιδικής Χαράς με αντικατάσταση κατεστραμμένου γρασιδιού με πλάκες ελαστικές ειδικές για χρήση παιδικής Χαράς μετά της υποδομής.

Επιστρώσεις εδάφους με ελαστικά πλακίδια υδατοπερατά ασφαλείας ενδεικτικού τύπου Euroflex /Kreiburg πάχους έως 4cm ανάλογα με τις απαιτήσεις του ΠΡΟΤΥΠΟΥ ΑΣΦΑΛΕΙΑΣ και το ύψος πτώσης του οργάνου και με πιστοποίηση EBETAM ή αντίστοιχου φορέα.

Επιστρώσεις με ελαστικά πλακίδια υδατοπερατά ασφαλείας ενδεικτικού τύπου Euroflex (της εταιρείας Kreiburg ή αντίστοιχης) από συγκολλημένους κόκκους ελαστικού με EPDM, επιφάνεια αποχρώσεως κόκκινης ή παρόμοιου. Τα ελαστικά πλακίδια ασφαλείας να πληρούν τις απαιτήσεις των σχετικών κανονισμών και Προδιαγραφών ασφαλείας. Έχουν διαστάσεις 500X500 mm και πάχος που ποικίλει ανάλογα με τις απαιτήσεις ασφαλείας του κάθε οργάνου (εξαρτώμενο από το ύψος πτώσης του εκάστοτε παιχνιδιού) από 40 έως 80 mm και μανοπαγούς υψής (όχι πολλαπλών στρώσεων).

Αποτελούνται από ανακυκλωμένα ελαστικά (90%) και πολυουρεθάνη (10%) και έχουν βάρος που ποικίλει ανάλογα με το πάχος του κάθε πλακιδίου, με ελαστικό ενδεικτικά τα 26,60 kg/m² (π.χ. 6,65kgr ανά τεμάχιο για τα πλακίδια διαστάσεων 500 X 500 X 40 mm, έως 14,00 kgr ανά τεμάχιο για τα πλακίδια διαστάσεων 500 X 500 X 90 mm). Ανάλογα τον προμηθευτή μπορούν να υπάρξουν μικροδιαφορές στο βάρος.

Η πυκνότητα ποικίλει, ανάλογα με τον προμηθευτή, ενδεικτικά από 665 kg/m³ έως 820 kg/m³, έχουν αντίσταση κατά της φωτιάς (ενδεικτικά class B - DIN 4102) , θερμική αγωγιμότητα περίπου 0,08 W/mk, αντοχή σε εφελκυσμό, αντίσταση κατά χημικών, αντίσταση κατά σπασίματος σε παγετό, αντίσταση κατά ρωγμών σε παγετό (ενδεικτικά 40oC χωρίς σπασίματα). Η κάτω επιφάνεια κάθε πλακιδίου είναι διαμορφωμένη κατάλληλα ώστε να επιτυγχάνεται η καλύτερη απορροή των υδάτων κυφελωτή). Τα πλακίδια συνδέονται μεταξύ τους με συνδετικούς πύρους (καβίλιες), σε εσοχές έτοιμες πάνω στις πλάκες, ώστε να εξασφαλίζεται σταθερή λαστιχωμένη επιφάνεια και να

αποφεύγεται η μετακίνησή τους. Εισάγονται ολόκληροι οι σύνδεσμοι στις τρύπες υποδοχής. Ενώνονται καλά οι απέναντι αρμοί της πρώτης και της τελευταίας σειράς. Η κόλλα που θα χρησιμοποιηθεί θα πρέπει να είναι εντός στοιχείου PU κόλλα. Τοποθετούνται σε διάταξη ψαροκόκκαλο : κάθε δεύτερη πλάκα ξεκινά σε μισή πλάκα. Για την κοπή των πλακών θα πρέπει να χρησιμοποιηθεί ισχυρό δισκοπρίονο.

Τα ελαστικά πλακίδια τοποθετούνται επί προετοιμασμένου, λείου, επιπέδου, καθαρού και στεγνού δαπέδου σε κατάλληλη υπόβαση με 3A και καλά πατημένο και κυλινδρισμένο χώμα με ρύσεις (τα υλικά υπόβασης δεν προσμετρώνται στην τιμή), αφού καθαριστεί από πέτρες, εξομαλυνθεί πλήρως, διαστρωθεί, αλφαδιαστεί, πατηθεί και διαβραχεί. Η τελική επιφάνεια είναι συνεπίπεδη με τις γειτονικές επιφάνειες από οποιοδήποτε υλικό, χωρίς να υπάρχει καμία υψομετρική διαφορά που πιθανό θα αποτελέσει εμπόδιο για τα παιδιά και να επιτρέπει την αποξήλωση και απομάκρυνση τους. Η κατασκευή θα πρέπει να εξασφαλίζει τη ΜΗ ΔΥΝΑΤΟΤΗΤΑ ΑΠΟΜΑΚΡΥΝΣΗΣ των πλακιδίων.

Τα ελαστικά πλακίδια συνοδεύονται από το αντίστοιχο πιστοποιητικό EN1177 του ΕΛΟΤ/ΕΒΕΤΑΜ ή αναλόγου (πιστοποίηση της εργοστασιακής παραγωγής του προϊόντος κατά ISO 9001) για το αντίστοιχο ύψος πτώσης για κάθε ένα από τα προσφερόμενα πάχη, καθώς και από τεχνική περιγραφή και φύλλο συμμόρφωσης με τα απαιτούμενα χαρακτηριστικά.

Στην τιμή περιλαμβάνονται όλα τα υλικά και μικροϋλικά, ήτοι ελαστικά πλακίδια, συνδετικοί πύροι, ειδική κόλλα, εργασία προετοιμασίας της επιφάνειας τοποθέτησης και εργασία πλήρους κατασκευής και τοποθέτησης. Τιμή εμπορίου. Ύψος πτώση κατά EN 11761:

Το ελεύθερο ύψος πτώσης (h) δεν πρέπει να υπερβαίνει τα 3 m.

Για ένα τετραγωνικό μέτρο πλήρως περαιωμένης επίστρωσης σύμφωνα με την μελέτη, με τα υλικά και μικροϋλικά επί τόπου και την εργασία (μ2)

Τιμή ανά τετραγωνικό μέτρο (m2)

Υδρορροές

Τοποθέτηση συστήματος συλλογής ομβρίων (ντερές) περιμετρικά των αιθουσών της νέας Πτέρυγας (Συγκροτήματα 1 & 2) και σύνδεση με το δίκτυο ομβρίων.

110 Μέτρα

4ο & 5ο ΝΗΠΙΑΓΩΓΕΙΑ

Ηρας Κωνσταντόπουλου - Χάρτες Google

<https://www.google.gr/maps/@37.965158,23.758654,3a,75y,2.01h,79.8...>

Ηρας Κωνσταντόπουλου
Καποδιστριακή Σχολή
Νηπιαγωγεία Νο. 201 Α



Google

1 of 1

15/6/2015 1:03 μμ



Google

1 of 1

15/6/2015 1:06 μμ

- **Τοποθέτηση τελαρωμένου πλέγματος επί των κιγκλιδωμάτων περίφραξης περιμετρικά** της αυλής ως φαίνεται στην παραπάνω φωτογραφία. Η πύκνωση των κιγκλιδωμάτων είναι απαραίτητη προς αποφυγή φαινομένων όχλησης και προστασίας των παιδιών του συγκροτήματος των νηπιαγωγείων από αγνώστους. (Έχουν παρατηρηθεί φαινόμενα προσέγγισης από αγνώστους). **(Μήκος 152μ χ Ύψος 1,80μ)**

ΣΥΓΚΡΟΤΗΜΑ «ΟΔΟΥ ΗΡ. ΚΩΝΣΤΑΝΤΟΠΟΥΛΟΥ» (Αποτελείται από τα 1^ο & 2^ο ΓΥΜΝΑΣΙΑ / 1^ο & 2^ο ΛΥΚΕΙΑ)

ΕΚΧΑ Α.Ε.

<http://gis.ktimnet.gr/wms/ktbasemap/default.aspx>

ΕΘΝΙΚΟ ΚΤΗΜΑΤΟΛΟΓΙΟ & ΧΑΡΤΟΓΡΑΦΗΝ Α.Ε.

ΚΑΔΜΑΚΑ: 1000

5 178723,801 1194319,794

ΕΠΙΛΟΓΗ ΕΠΙΣΤΑΣΕΩΣ ΧΑΡΤΗΣ

ΕΠΙΛΟΓΗ

Βοήθεια σε θέματα
Παρεχόμενα γλωσσά της υπηρεσίας

ΑΝΑΖΗΤΗΣΕΙΣ

Ακτικό Συντεταγμένες

Ακτικό που θα αναζητηθεί (τουλάχιστον 3 γράμματα π.χ. ΜΕΣΟΓΕΙΩΝ,ΧΩΜΑΡΡΟΣ):

ΚΑΙΣΑΡΙΑΝΗ, ΟΤΑ

ΚΑΙΣΑΡΙΑΝΗ,ΚΑΙΣΑΡΙΑΝΗΣ,ΑΤΤΙΚΗΣ,,ΟΙΚΙΣΜΟΙ

ΑΝΔΡΙΑΝΟΥΠΟΛΕΩΣ,(ΕΙΣΕ),ΟΔΟΣ

ΑΝΔΡΙΑΝΟΥΠΟΛΕΩΣ,(ΕΙΣΕ),ΟΔΟΣ

ΑΝΔΡΙΑΝΟΥΠΟΛΕΩΣ,(ΕΙΣΕ),ΟΔΟΣ

ΜΕ ΚΑΠΙΤΑΛΟΠΟΙΩΣΑΝ (ΕΙΣΕ),ΟΔΟΣ

ΦΟΡΤΙΣΗ ΑΡΧΕΙΟΥ
Μπορείτε να ανεβάσετε (αρχικά) προκείμενο να απεικονιστούν στο σύστημα.

U:\zwc\... No file selected.

Οι ορθοφωτογραφίες προέκυψαν από φωτοληψίες περιόδου 2007 έως 2009 και παράγονται το σύνολο της Ελληνικής Επαρχίας με εξόφληση ορισμένων παραμεθόριων περιοχών κοινής και ομογενούς διαβιβαζομένων εγκαταστάσεων, να τις οποίες σχίσουν περιμετρικό και απογεωμετρίας από τις αρμόδιες Αρχές και Υπηρεσίες της χώρας σε ό,τι αφορά στις διαδικασίες των παραρτημάτων γραφείων. Η Κτηματολόγιο ΔΕ γνωστοποιεί στους χρήστες ότι ουσιαστικά ευθύνη φέρει για το γεγονός ότι ορισμένες περιοχές έχουν υποστεί αλλοίωση/περιορισμό στην ορατότητά τους, δεδομένου ότι αυτό οφείλεται σε περιμετρικούς που επιβάλλονται για λόγους εθνικής ασφάλειας. Ο κτήσιος έχει δημιουργηθεί με λογισμικό που αναπτύχθηκε επί αρχής από την Κτηματολόγιο Α.Ε. χωρίς να γίνεται χρήση οποιαδήποτε άλλου εμπορικού ή μη λογισμικού. Για οποιαδήποτε παρατηρήσεις ή και προτάσεις gis-services@ktimatoologio.gr

ΕΙΣΑΚΟΙ ΟΡΟΙ

ΠΡΟΤΙΘΕΣΕΙΣ

1 of 2

18/6/2015 10:51 πμ

1ο Γυμνάσιο





- ✚ **ΓΗΠΕΔΟ Βόλεϋ 160μ2** Κατασκευάζεται νέος ελαστικός τάπητας μετά την αποξήλωση του υπάρχοντος μετά διαγραμμίσεων (σύμφωνα με τις προδιαγραφές που έχουν προαναφερθεί). Το υφιστάμενο έχει φθαρεί.
- ✚ Αποξήλωση & προμήθεια & Τοποθέτηση **19 σιδερένιων θυρών στις αίθουσες** του σχολείου ίδιας τυπολογίας με τις υφιστάμενες. Οι υφιστάμενες είναι κατεστραμμένες, σκουριασμένες, έχουν επισκευαστεί πολλές φορές και αποτελούν μεγάλη πηγή κινδύνου όπως φαίνεται και στις ακόλουθες φωτογραφίες.





- ✚ **Αλλαγή σιδερένιας θύρας WC αγοριών (1 τεμ) & αντικατάσταση της ξύλινης θύρας εσωτερικά. Περιποίηση εξωτερικά του χώρου και βαφή. Επισκευές εσωτερικά των WC και στα κασώματα.**



- ✚ **Αποξήλωση & προμήθεια & Τοποθέτηση 3 σιδερένιων θυρών ΑΣΦΑΛΕΙΑΣ στο ισόγειο του σχολείου στα γραφεία καθηγητών**



✚ Προμήθεια & Τοποθέτηση κουπαστής /κιγκλίδωμα στην ράμπα σύνδεσης των Γυμνασίων (20μ)

2ο Γυμνάσιο



✚ **ΓΗΠΕΔΟ Μπάσκετ 300μ2** Κατασκευάζεται νέος ελαστικός τάπητας μετά την αποξήλωση του υπάρχοντος μετά διαγραμμίσεων (σύμφωνα με τις προδιαγραφές που έχουν προαναφερθεί).





● **ΞΥΛΙΝΟ ΣΤΕΓΑΣΤΡΟ διαστάσεων 2,90μ X 14,50μ.**

Τοποθέτηση στεγάστρου εσωτερικά κατά μήκος της μικρής πλευράς του κεντρικού κτίριου, εν επαφή με αυτό στο διάκενο με τις προκατασκευασμένες αίθουσες που αποτελείται από:

Ξύλινη πέργκολα βαρέως **τύπου 5 φανωμάτων 2,90x2,90μ έκαστο**. Η κατασκευή της πέργκολας γίνεται από εμποτισμένη ξυλεία (ορθοστάτες και δοκοί) διατομής 10x10εκ. και ενδιάμεσα δοκοί διαστάσεων 8x8εκ. Η πέργκολα στο άνω τμήμα της θα φέρει αδιάβροχη τέντα αντιανεμικά στηριγμένη σε κάθε φάνωμα και θα φέρει πάγκο καθιστικό στην 1 μεγάλη πλευρά εν επαφή με το κεντρικό κτίριο.

Κατασκευάζεται μετά όλων των απαιτούμενων εκσκαφών και σκυροδετήσεων βάσεων ορθοστατών που στηρίζονται σε γαλβανισμένα μεταλλικά στηρίγματα.

Επισημαίνεται ότι η τοπική καθαίρεση των παντός είδους υφιστάμενων επιστρώσεων δαπέδων (σκυρόδεμα, κλπ) και οι εκσκαφές για την κατασκευή των βάσεων θα γίνονται με ιδιαίτερη προσοχή και επιμέλεια για την αποτροπή δημιουργίας φθρών στο υπόλοιπο δάπεδο και όπου απαιτείται θα γίνεται χάραξη – κοπή του περιγράμματος με κατάλληλο ηλεκτρικό τροχό.

Επίσης πρέπει να δοθεί μεγάλη προσοχή για τυχόν διέλευση υπογείων δικτύων στις θέσεις των θεμελίων, προκειμένου σε συνεργασία με την επίβλεψη να γίνονται οι απαιτούμενες μετατοπίσεις.

Περιλαμβάνονται όλες οι απαιτούμενες εργασίες πλήρους κατεργασίας των ξύλινων στοιχείων, ροκάνισμα, πλάνισμα, τρίψιμο, βερνίκωμα με ειδικό αντιμυκητιακό και αδιαβροχοποιητικό βερνίκι σε δύο τουλάχιστον στρώσεις, μόρφωση ακμών, και η κάλυψη της οροφής.

Στις εργασίες περιλαμβάνονται:

- Η προμήθεια και μεταφορά και τοποθέτηση επί τόπου του έργου όλων των υλικών.

Σε όλους τους ορθοστάτες από τις πέργκολες τοποθετούνται ειδικά προστατευτικά στρώματα κολώνας με αυτοκόλλητο τύπου Velcro σε ύψος 2,00μ από το δάπεδο και καλύπτουν όλη την περίμετρο του ορθοστάτη. Αποτελούνται από συμπιεσμένο και ανθεκτικό αφρολέξ 300D πάχους τουλάχιστον 5εκ. με εξωτερικό περίβλημα από υλικό συνθετική δερματίνη υψηλής αντοχής και κατάλληλη για εξωτερικούς χώρους, σύμφωνα και με τις οδηγίες του κατασκευαστικού οίκου.



● **Επισκευή υφιστάμενου Ξύλινου Στεγάστρου 2^{ου} Γυμνασίου (ακολουθεί φωτογραφία υφιστάμενου στεγάστρου).**

Η υφιστάμενη πέργκολα θέλει επισκευή και καλή στερέωση και να τοποθετηθεί στο άνω τμήμα της αδιάβροχη τέντα αντιανεμικά στηριγμένη. Επίσης στις 3 πλευρές θα φέρει καφασωτό για προστασία από ανεμοβρόχι και επίσης πάγκους καθιστικούς και στις 3 πλευρές.

Περιλαμβάνονται όλες οι απαιτούμενες εργασίες πλήρους κατεργασίας των ξύλινων στοιχείων, ροκάνισμα, πλάνισμα, τρίψιμο, βερνίκωμα με ειδικό αντιμυκητιακό και αδιαβροχοποιητικό βερνίκι σε δύο τουλάχιστον στρώσεις, μόρφωση ακμών, και η κάλυψη της οροφής.

Στις εργασίες περιλαμβάνονται:

- Η προμήθεια και μεταφορά και τοποθέτηση επί τόπου του έργου όλων των υλικών.

Σε όλους τους ορθοστάτες από τις πέργκολες τοποθετούνται ειδικά προστατευτικά στρώματα κολώνας με αυτοκόλλητο τύπου Velcro σε ύψος 2,00μ από το δάπεδο και καλύπτουν όλη την περίμετρο του ορθοστάτη. Αποτελούνται από συμπιεσμένο και ανθεκτικό αφρολέξ 300D πάχους τουλάχιστον 5εκ. με εξωτερικό περίβλημα από υλικό συνθετική δερματίνη υψηλής αντοχής και κατάλληλη για εξωτερικούς χώρους, σύμφωνα και με τις οδηγίες του κατασκευαστικού οίκου.

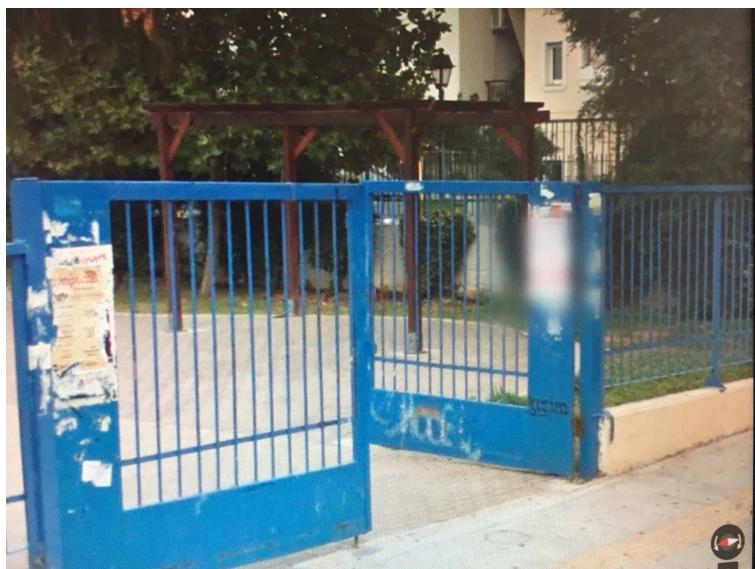

2^{ου} Γυμνασίου

Φωτό υφιστάμενης πέργκολας

1ο ΛΥΚΕΙΟ

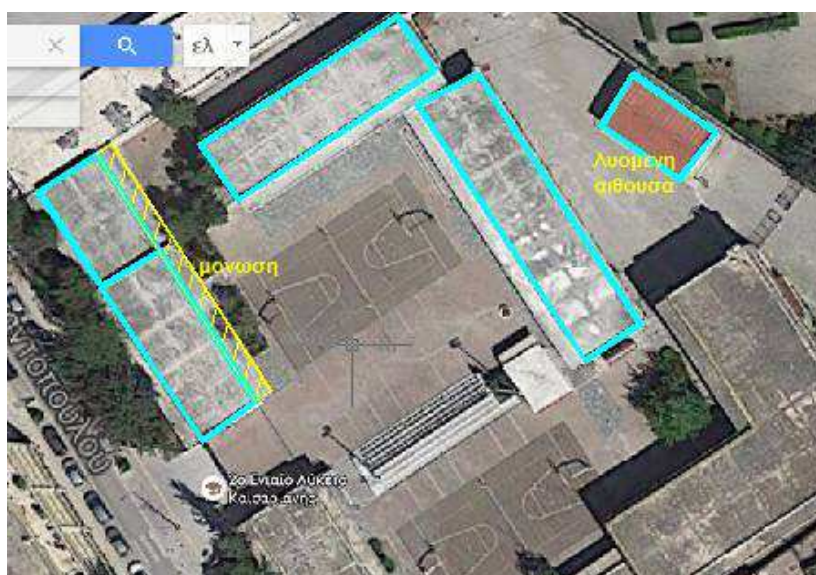

ΓΗΠΕΔΟ ΜΠΑΣΚΕΤ





- ✚ Κατασκευάζεται νέος ελαστικός τάπητας μετά την αποξήλωση του υπάρχοντος μετά διαγραμμίσεων (σύμφωνα με τις προδιαγραφές που έχουν προαναφερθεί).

Τάπητας Μπάσκετ 300μ2

2ο ΛΥΚΕΙΟ





✚ Κατασκευάζεται νέος ελαστικός τάπητας μετά την αποξήλωση του υπάρχοντος μετά διαγραμμίσεων (σύμφωνα με τις προδιαγραφές που έχουν προαναφερθεί).
Τάπητας Μπάσκετ 300μ2

Η Συντάξασα
Για τις Οικοδομικές Εργασίες

Ταμπάκη Ειρήνη
Πολ. Μηχ/κός

Η Διευθύντρια της
Τεχνικής Υπηρεσίας

Ο Δήμαρχος Καισαριανής

Βασιλική Κωνσταντοπούλου
Αρχιτέκτων. Μηχανικός

Ηλίας Σταμέλος

Λίστα Μελέτης: "Απαιτούμενων Παρεμβάσεων Αύλειων & άλλων Χώρων Σχολείων" 2018

ΔΗΜΟΣ ΚΑΙΣΑΡΙΑΝΗΣ		1ο Δημοτικό Βενιζέλου	7ο Δημοτικό	2ο Δημοτικό	3ο Δημοτικό	6ο Δημοτικό	4ο & 5ο Νηπιαγωγείο	1ο Γυμνάσιο	2ο Γυμνάσιο	1ο Λύκειο
		Ποσότητα	Ποσότητα	Ποσότητα	Ποσότητα	Ποσότητα	Ποσότητα	Ποσότητα	Ποσότητα	Ποσότητα
1	Ελαστικός Τάπητας αυλής - γηπέδων μετά διαγραμμίσεων μ2	462	216	0	2100	216	0	160	300	300
2	Εφαρμογή ενισχυμένης χυτής τσιμεντοκονίας επί υφιστάμενης ασφαλτικής στρώσης (όπου απαιτηθεί)	46	22	0	200	22	0	16	30	30
	Ελαστικά πλακίδια ασφαλείας πάχους 4εκ διαστάσεων 50Χ50εκ (υποδομή και πλήρης τοποθέτηση)									
3	Διαμόρφωση χώρου Σίτισης (πλήρης εργασία)			1						
4	Διαμόρφωση υπαίθριου χώρου Σίτισης (Προμήθεια 4 πάγκων με καθίσματα 160Χ180)				4					
5	Ξύλινο Στέγαστρο φατνώματος 2,90Χ2,90				6			5		
6	Υδρορροές (ντερές) με όλα τα εξαρτήματα, γωνίες, συνδέσεις, στηρίγματα κλπ									
7	Τελαρωμένο Πλέγμα ύψους 1,80μ						152			
8	Σιδερένιες μονόφυλλες θύρες μετά βαφής							20		
9	Ξύλινη μονόφυλλη θύρα WC μετά βαφής							1		
10	Σιδερένιες μονόφυλλες θύρες Ασφαλείας							3		
11	Κουπαστή / κικλιδίωμα μετά βαφής							20		
12	Επισκευή υφιστάμενου ξύλινου στεγάστρου							1		
13	Βαφές / Μερεμέτια όπου απαιτηθούν από τις παραπάνω εργασίες									

Κατόπιν αυτών ο κ. Πρόεδρος καλεί τα μέλη του Δημοτικού Συμβουλίου για την λήψη σχετικής απόφασης

ΤΟ ΔΗΜΟΤΙΚΟ ΣΥΜΒΟΥΛΙΟ

Μετά από διαλογική συζήτηση και αφού άκουσε την πιο πάνω εισήγηση

ΑΠΟΦΑΣΙΖΕΙ ΟΜΟΦΩΝΑ

A) Εγκρίνει την υποβολή πρότασης χρηματοδότησης εκ μέρους του Δήμου Καισαριανής έργου με τίτλο «**Απαιτούμενες Παρεμβάσεις στους αύλειους και άλλους χώρους των σχολείων**» προϋπολογισμού μελέτης **196.665,37€ πλέον Φ.Π.Α. 24% ή 266.045,37€ με ΦΠΑ 24%**.

στην πρόσκληση II, Πρόγραμμα «ΦΙΛΟΔΗΜΟΣ II» (αρ. πρωτ. 5133/23-2-18) του ΥΠΕΣ στον άξονα προτεραιότητας «Κοινωνικές και Πολιτιστικές υποδομές και δραστηριότητες των δήμων», με βάση την επισυναπτόμενη μελέτη και την έγκριση αυτής μέσω της παρούσας απόφασης,

B) Δεσμεύεται το Δημοτικό Συμβούλιο ότι σε περίπτωση έγκρισης και ένταξης της χρηματοδότησης από το Πρόγραμμα ΦΙΛΟΔΗΜΟΣ II, το υπερβάλλον ποσό πέραν της χρηματοδότησης των 102.600€ , θα καλυφθεί από ίδιους πόρους ή από άλλο χρηματοδοτικό πρόγραμμα,

Γ) Εξουσιοδοτεί τον Δήμαρχο να προβεί σε όλες τις απαραίτητες ενέργειες για την υλοποίηση των αποφάσεων αυτών.

Για αυτό έχει συνταχθεί το πρακτικό αυτό και υπογράφεται από εκείνους έλαβαν μέρος στην συνεδρίαση κ.κ. Πρόεδρος του Δ.Σ. και τους Δημοτικούς Συμβούλους: 2) Πολυχρονάκης Συμεών 3) Γεωργοπούλου Κανέλλα 4) Περρής Ιωάννης 5) Γαβριλάκης-Μπαμπάς Κων/νος 6) Χριστοφής Μιχαήλ 7) Κολοβού Κων/να 8) Τσιτσιρίδης Ιωσήφ 9) Παπαγιάννης Ιωάννης 10) Εξαρχόπουλος Αθανάσιος 11) Σαρρηπαναγιώτου Στέλλα 12) Βασιλάκη Αικατερίνη 13) Κοντόσταυλος Γεώργιος 14) Σοφιανόπουλος Γεώργιος 15) Καμπάκας Αντώνιος 16) Λυκούδης Αλεβίζος 17) Βοσκόπουλος Χρήστος 18) Αντωνόπουλος Δημήτριος 19) Κακανάκης Ευάγγελος, 20) Αλεξοπούλου Μαρία 21) Κατσαρέλης Νικόδημος .

ΚΑΙΣΑΡΙΑΝΗ 01/03/2018
Ακριβές αντίγραφο για χρήση της Υπηρεσίας

Ο ΠΡΟΕΔΡΟΣ Δ.Σ.

ΚΑΤΗΜΕΡΤΖΗΣ ΓΕΩΡΓΙΟΣ